

1 IMPLANTAÇÃO  
ESC: 1 : 100

TABELA 2 - COEFICIENTE DE APROVEITAMENTO			
ÁREA TOTAL DO TERRENO	CA MÍN	CA BÁSICO	CA MÁX
2000.00 m²	0.36	1.00	1.00
TIPO	COMPUTÁVEL	ÁREA	CA PROJ.
BLOCO A	Sim	211.21 m²	0.11
BLOCO B	Sim	735.04 m²	0.37
BLOCO C	Sim	88.15 m²	0.04
PÁTIO ESCOLAR	Sim	454.38 m²	0.23
QUADRA	Sim	159.70 m²	0.08
SALA PROFESSORES	Sim	23.97 m²	0.01
		1672.44 m²	0.84

TABELA 1 - TAXA DE OCUPAÇÃO		
ÁREA TOTAL DO TERRENO	TO MÁXIMO (%)	
2000.00 m²	100	
TIPO	ÁREA	TO PROJ (%)
BLOCO A	211.21 m²	10.56
BLOCO B	302.98 m²	15.15
BLOCO C	88.00 m²	4.40
SALA PROFESSORES	23.97 m²	1.20
QUADRA	160.10 m²	8.00
	786.24 m²	39.31

ATC	CA PROJ
1672.44 m²	0.84
ATP	TO PROJ (%)
786.24 m²	39.31

NOTAS

- MEDIDAS E NÍVEIS EM METROS;
- VERIFICAR POSIÇÃO EXATA DOS PILARES NO PROJETO ESTRUTURAL;
- VERIFICAR DETALHES CONSTRUTIVOS PERTINENTES NAS PRANCHAS DE DETALHAMENTO;
- EM CASO DE CONFLITO DE INFORMAÇÕES ENTRE O PROJETO GRÁFICO E O MEMORIAL DESCRITIVO, PREVALECE A INFORMAÇÃO CONTIDA NOS DESENHOS;
- ALTERAÇÕES NESTE PROJETO SOMENTE COM AUTORIZAÇÃO EXPRESSA DA PREFEITURA.

**MUNICÍPIO DE MARMELOPÓLIS**  
Estado de Minas Gerais  
Rua José Accilino da Silva, nº 18, Centro, CEP: 37.516-000

RESPONSÁVEL TÉCNICO - ENG. CIVIL: GABRIELLI NATÁLIA DO NASCIMENTO	CREA: 330.521/D
AUTOR DO PROJETO - ENG. CIVIL: GABRIELLI NATÁLIA DO NASCIMENTO	CREA: 330.521/D
PROPRIETÁRIO: PREFEITURA MUNICIPAL DE MARMELOPÓLIS	CPF/CNPJ: 18.026.021/0001-41
TÍTULO: PROJETO DE EXECUTIVO DE ARQUITETURA	DATA: NOVEMBRO 2025
CONTEÚDO: IMPLANTAÇÃO	FOLHA: 01/09
LOCAL: RUA DALMO WILSON RIBEIRO, Nº 160, BAIRRO SÃO JOSÉ	ESCALA: 1 : 100
TIPO DE OBRA: REFORMA E AMPLIAÇÃO - E. M. PROFESSOR FRANCISCO BRUNO RIBEIRO	
REVISÃO: 00	



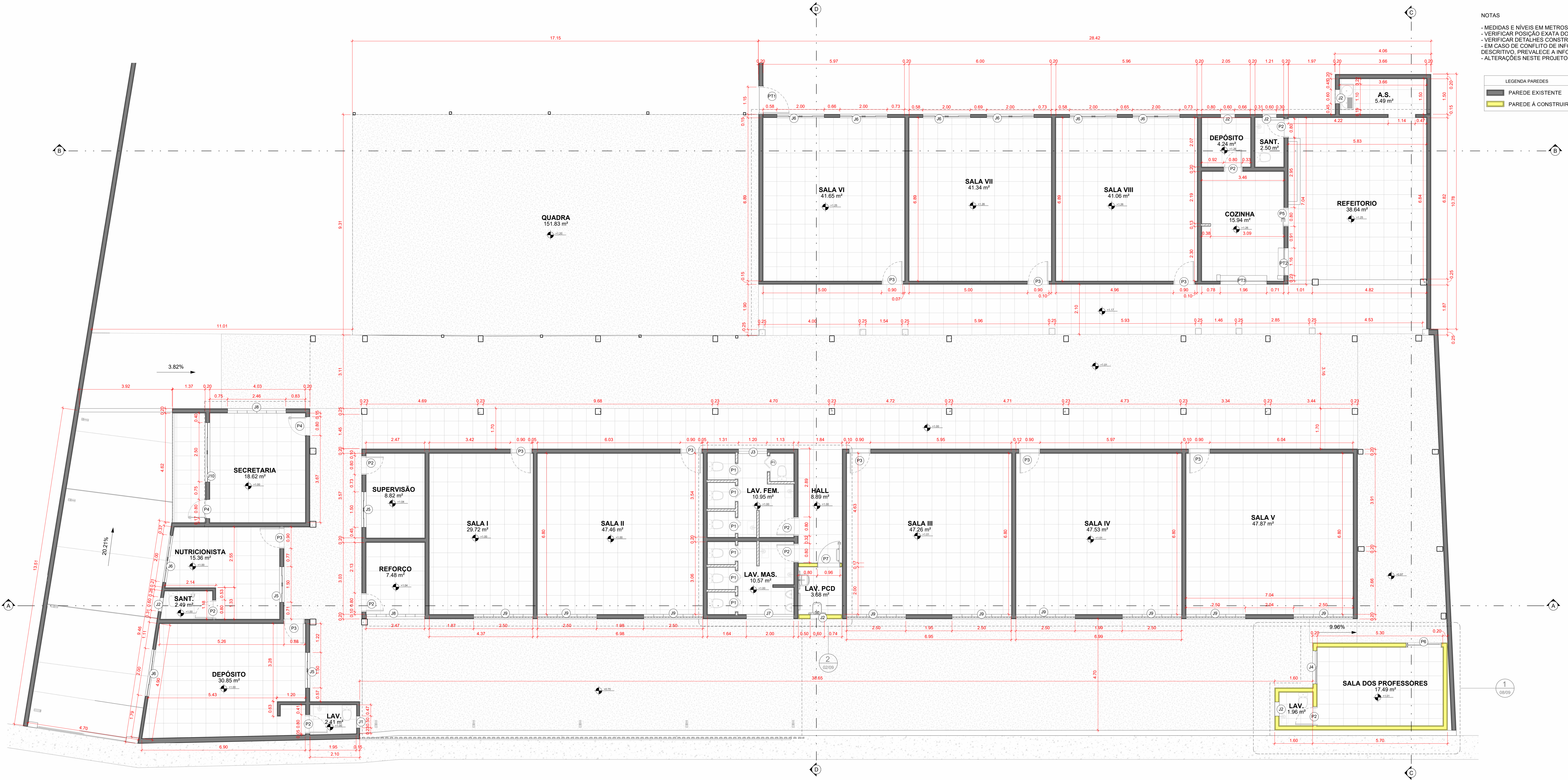

NOTAS

- MEDIDAS E NÍVEIS EM METROS;
- VERIFICAR POSIÇÃO EXATA DOS PILARES NO PROJETO ESTRUTURAL;
- VERIFICAR DETALHES CONSTRUTIVOS PERTINENTES NAS PRANCHAS DE DETALHAMENTO;
- EM CASO DE CONFLITO DE INFORMAÇÕES ENTRE O PROJETO GRÁFICO E O MEMORIAL DESCRITIVO, PREVALECE A INFORMAÇÃO CONTIDA NOS DESENHOS;
- ALTERAÇÕES NESTE PROJETO SOMENTE COM AUTORIZAÇÃO EXPRESSA DA PREFEITURA.

LEGENDA PAREDES

- PAREDE EXISTENTE
- PAREDE A CONSTRUIR

1 PLANTA BAIXA ESCOLA

ESC. 1: 65

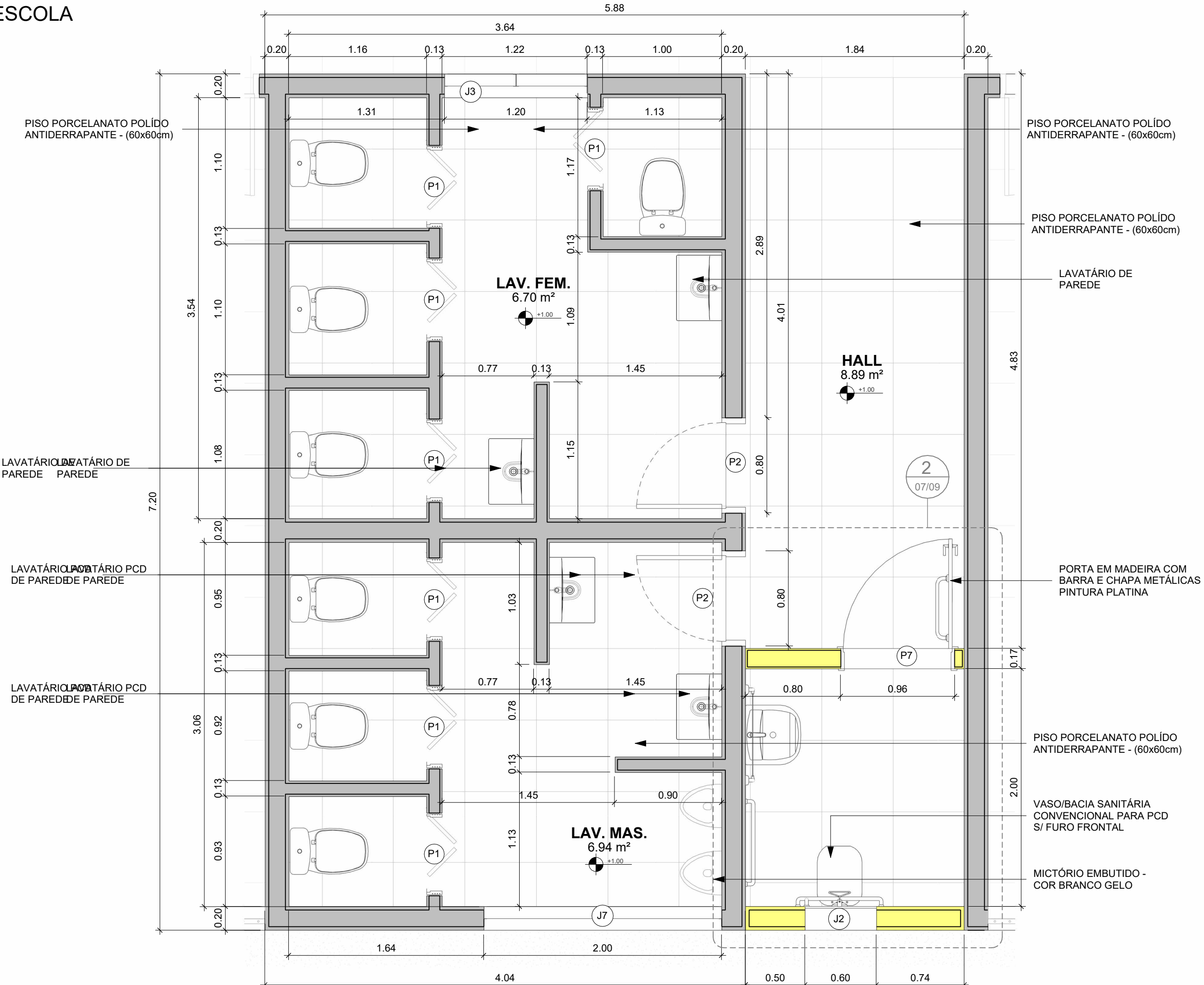

2 PLANTA BAIXA - DETALHE BANHEIRO

ESC. 1: 30

2  
0400  
FRONTAL (AP ARQ)

TABELA DE PORTAS				
CÓD.	QTD	DIMENSÕES	DESCRIÇÃO	AMBIENTE
P1	7	0.70 x 0.80 m	PORTA ABRIR 1 FOLHA	SANITÁRIOS
P2	9	FOLHA 0.72 x 2.10 m	PORTA ABRIR 1 FOLHA DE MADEIRA LISA	SANITÁRIOS, DEPÓSITO, SUPERVISÃO E REFORÇO
P3	10	FOLHA 0.82 x 2.10 m	PORTA ABRIR 1 FOLHA DE MADEIRA LISA	SALA DE AULA, NUTRICIONISTA E DEPÓSITO
P4	2	FOLHA 0.82 x 2.10 m	PORTA ABRIR 1 FOLHA VENEZIANA	SECRETARIA
P5	1	0.80 x 2.10 m	PORTA CORRER 1 FOLHA ALUMÍNIO	COZINHA
P6	1	1.30 x 2.10 m	PORTA CORRER 2 FOLHAS VIDRO + PERSIANA INTEGRADA	SALA DOS PROFESSORES
P7	1	FOLHA 0.80 x 2.10 m	PORTA DE MADEIRA PARA BANHEIRO DE PESSOAS COM NECESSIDADES ESPECIAIS	SANITÁRIO PCD
PT1	1	1.20 x 2.00 m	PORTA CORRER 1 FOLHA VENEZIANA	PATIO ESCOLAR
PT2	1	1.18 x 1.17 m	PORTA ENROLAR VENEZIANA	COZINHA
PT3	1	1.98 x 1.17 m	PORTA ENROLAR VENEZIANA	COZINHA
PT4	1	3.80 x 2.10 m	PORTA CORRER	PATIO ESCOLAR

TABELA DE JANELAS						
CÓD.	QTD	DIMENSÕES	DETALHES	DESCRIÇÃO	AMBIENTE	Nível
J1	1	0,50 x 0,50 m	1,14	BASULANTE/ALUMÍNIO	SANITÁRIO	PAV. TÉRREO
J2	1	0,60 x 0,60 m	1,25	BASULANTE/ALUMÍNIO	SANITÁRIOS	PAV. SALA
J3	1	0,60 x 0,60 m	1,50	BASULANTE/ALUMÍNIO	SANITÁRIOS	PAV. TÉRREO
J4	1	0,60 x 0,60 m	1,57	BASULANTE/ALUMÍNIO	SANITÁRIOS	PAV. SALA
J5	1	0,60 x 0,60 m	1,60	BASULANTE/ALUMÍNIO	SANITÁRIOS	PAV. TÉRREO
J6	2	0,60 x 0,60 m	1,75	BASULANTE/ALUMÍNIO	SANITÁRIO, DEPÓSITO	PAV. TÉRREO
J7	1	1,20 x 1,00 m	1,54	BASULANTE/ALUMÍNIO	SANITÁRIO FEM.	PAV. TÉRREO
J8	1	1,40 x 1,20 m	0,72	CORRERIAL/ALUMÍNIO	SALA DOS PROFESSORES	PAV. SALA
J9	1	1,50 x 1,00 m	1,10	CORRERIAL/ALUMÍNIO	DEPÓSITO, NUTRICIONISTA E SUPERVISÃO	PAV. TÉRREO
J10	2	1,50 x 1,00 m	0,14	CORRERIAL/ALUMÍNIO	DEPÓSITO, NUTRICIONISTA E SUPERVISÃO	PAV. TÉRREO
J11	2	2,00 x 1,00 m	1,10	CORRERIAL/ALUMÍNIO	SALAS DE AULA, DEPÓSITO E NUTRICIONISTA	PAV. TÉRREO
J12	6	2,00 x 1,00 m	1,35	CORRERIAL/ALUMÍNIO	SALAS DE AULA, DEPÓSITO E NUTRICIONISTA	PAV. TÉRREO
J13	1	2,00 x 1,00 m	1,43	BASULANTE/ALUMÍNIO	SANITÁRIO MAS.	PAV. TÉRREO
J14	1	2,48 x 1,50 m	0,90	BASULANTE/ALUMÍNIO	SALAS DE AULA	PAV. TÉRREO
J15	1	2,48 x 1,50 m	1,14	BASULANTE/ALUMÍNIO	SECRETARIA	PAV. TÉRREO
J16	2	2,50 x 1,50 m	0,90	BASULANTE/ALUMÍNIO	SALAS DE AULA	PAV. TÉRREO
J17	6	2,50 x 1,50 m	0,91	BASULANTE/ALUMÍNIO	SALAS DE AULA	PAV. TÉRREO
J18	1	2,50 x 1,25 m	1,14	CORRERIAL/ALUMÍNIO	SECRETARIA	PAV. TÉRREO

**MUNICÍPIO DE MARMELÓPOLIS**  
Estado de Minas Gerais  
Rua José Acilino da Silva, nº 18, Centro, CEP: 37.516-000

RESPONSÁVEL TÉCNICO - ENG. CIVIL:  
GABRIELLI NATÁLIA DO NASCIMENTO

AUTOR DO PROJETO - ENG. CIVIL:  
GABRIELLI NATÁLIA DO NASCIMENTO

PROPRIETÁRIO:  
PREFEITURA MUNICIPAL DE MARMELÓPOLIS

TÍTULO:  
PLANTA BAIXA E DETALHE DOS SANITÁRIOS MAS. E FEM.

LOCAL:  
RUA DALMO WILSON RIBEIRO, Nº 160, BAIRRO SÃO JOSÉ

TIPO DE OBRA:  
REFORMA E AMPLIAÇÃO - E. M. PROFESSOR FRANCISCO BRUNO RIBEIRO

REVISÃO:  
00

CREA:  
330.521/D

OP/CNPJ:  
18.008.021/0001-41

DATA:  
NOVEMBRO 2025

FOLHA:  
02/09

ESCALA:  
Como indicado



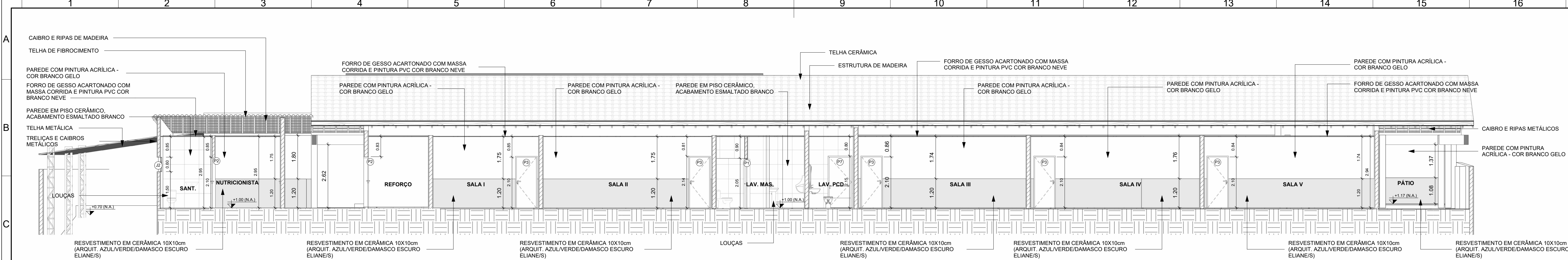

**A** CORTE A  
ESC: 1 : 80

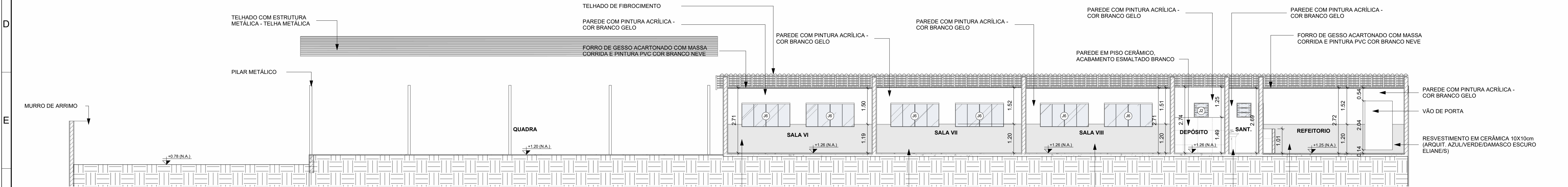

**B** CORTE B  
ESC: 1 : 80

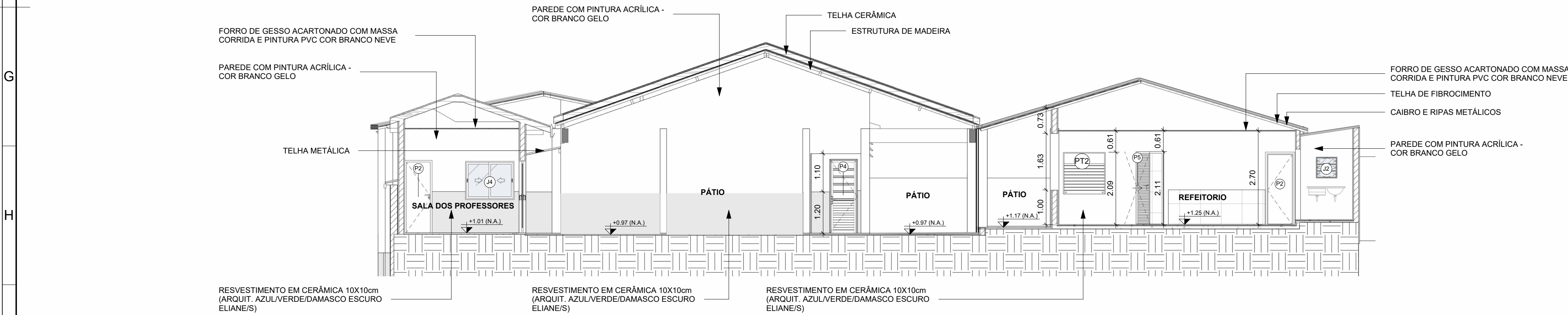

**C** CORTE C  
ESC: 1 : 80

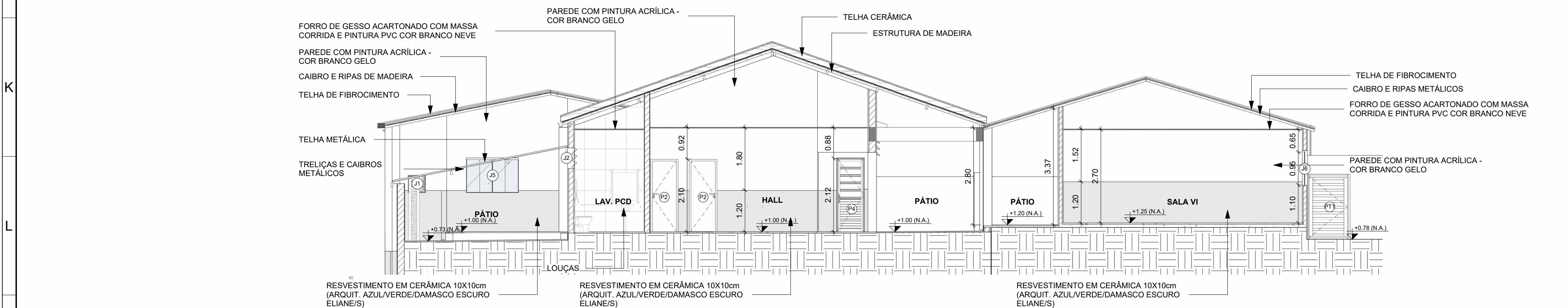

**D** CORTE D  
ESC: 1 : 80

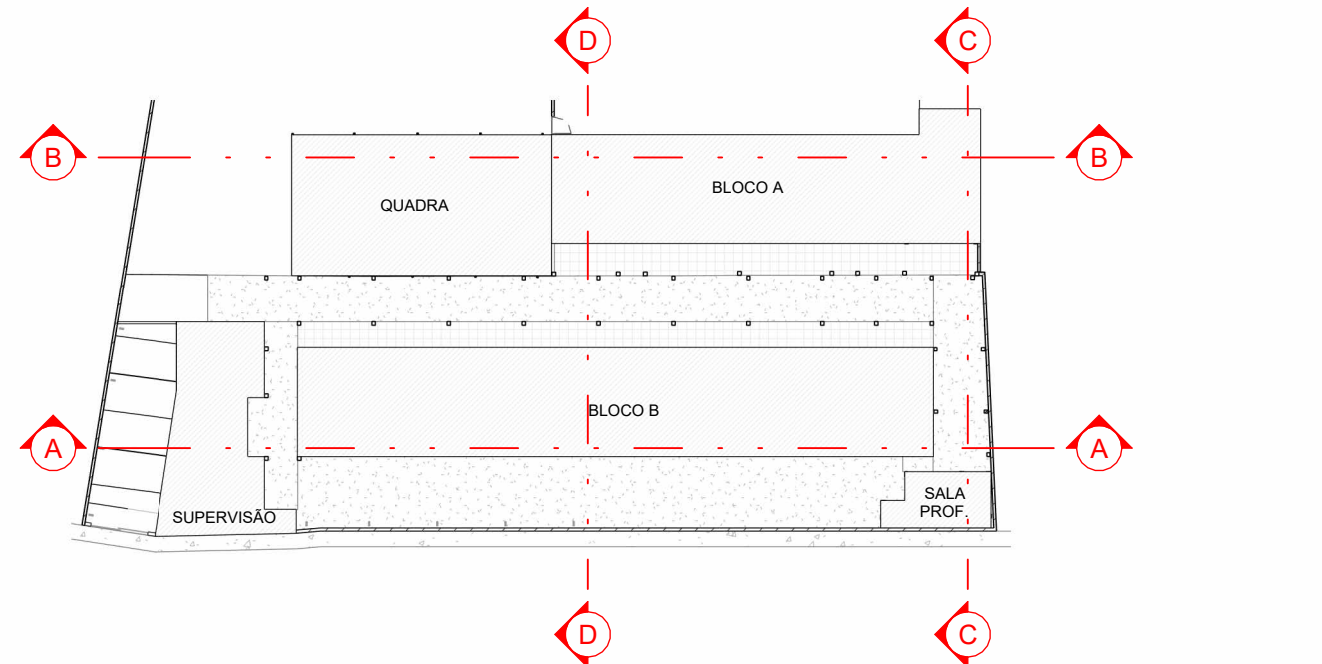

**CROQUI DE REFERÊNCIA**  
ESC: 1 : 500

#### NOTAS

- MEDIDAS E NÍVEIS EM METROS;
- VERIFICAR POSIÇÃO EXATA DOS PILARES NO PROJETO ESTRUTURAL;
- VERIFICAR DETALHES CONSTRUTIVOS PERTINENTES NAS PRANCHAS DE DETALHAMENTO;
- EM CASO DE CONFLITO DE INFORMAÇÕES ENTRE O PROJETO GRÁFICO E O MEMORIAL DESCRITIVO, PREVALECE A INFORMAÇÃO CONTIDA NOS DESENHOS;
- ALTERAÇÕES NESTE PROJETO SOMENTE COM AUTORIZAÇÃO EXPRESSA DA PREFEITURA.

PREFEITURA	 <b>MUNICÍPIO DE MARMELOPÓLIS</b> Estado de Minas Gerais Rua José Accelino da Silva, nº 18, Centro, CEP: 37.516-000		
	RESPONSÁVEL TÉCNICO - ENG. CIVIL: GABRIELLI NATÁLIA DO NASCIMENTO		CREA: 330.521/D
	AUTOR DO PROJETO - ENG. CIVIL: GABRIELLI NATÁLIA DO NASCIMENTO		CREA: 330.521/D
	PROPRIETÁRIO: PREFEITURA MUNICIPAL DE MARMELOPÓLIS		CPF/CNPJ: 18.026.021/0001-41
	TÍTULO: PROJETO DE EXECUTIVO DE ARQUITETURA		DATA: NOVEMBRO 2025
CONTEÚDO: CORTES A, B, C e D		FOLHA:  <b>03/09</b>	
LOCAL: RUA DALMO WILSON RIBEIRO, Nº 160, BAIRRO SÃO JOSÉ		ESCALA: Como indicado	
TIPO DE OBRA: REFORMA E AMPLIAÇÃO - E. M. PROFESSOR FRANCISCO BRUNO RIBEIRO			
REVISÃO: 00			



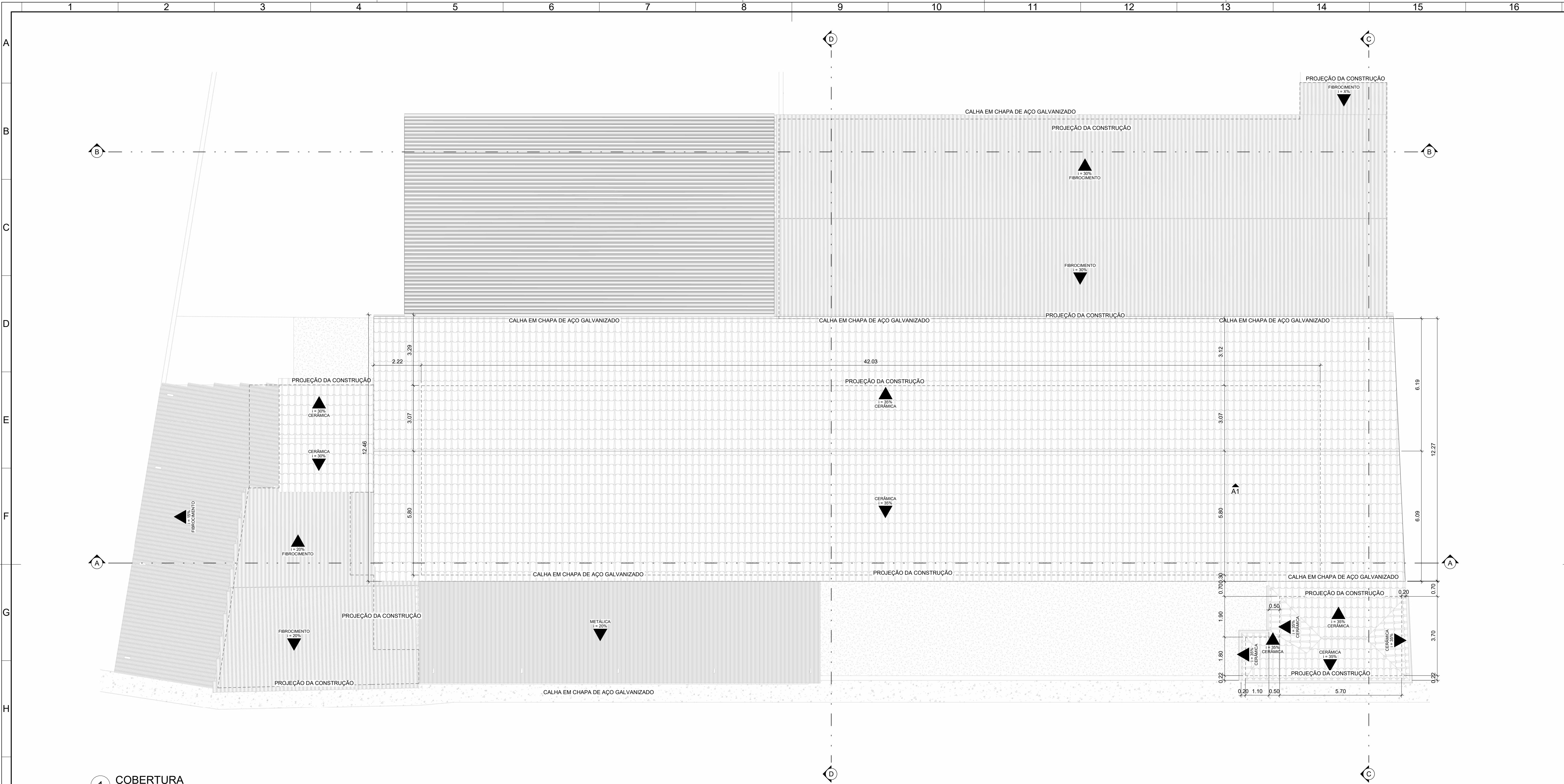

1 COBERTURA  
ESC: 1 : 90

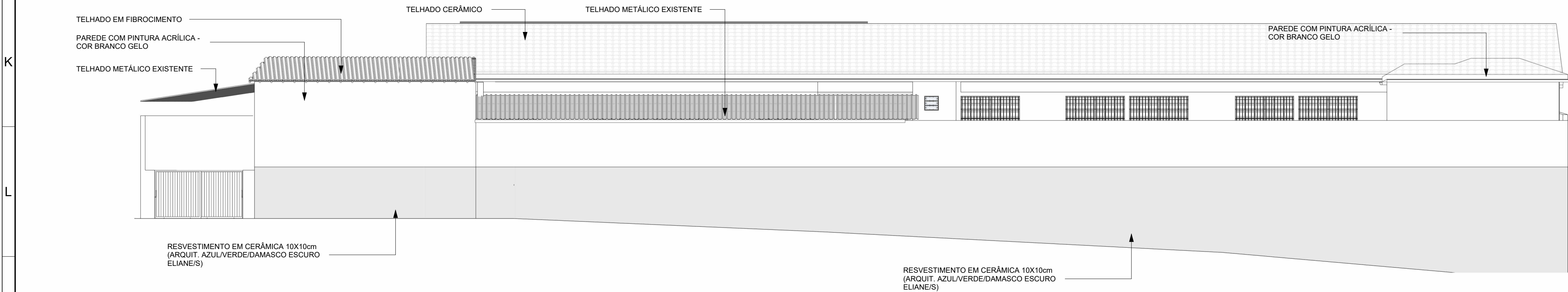



2 FACHADA  
ESC: 1 : 110

- NOTAS
- MEDIDAS E NÍVEIS EM METROS;
  - VERIFICAR POSIÇÃO EXATA DOS PILARES NO PROJETO ESTRUTURAL;
  - VERIFICAR DETALHES CONSTRUTIVOS PERTINENTES NAS PRANCHAS DE DETALHAMENTO;
  - EM CASO DE CONFLITO DE INFORMAÇÕES ENTRE O PROJETO GRÁFICO E O MEMORIAL DESCRITIVO, PREVALECE A INFORMAÇÃO CONTIDA NOS DESENHOS;
  - ALTERAÇÕES NESTE PROJETO SOMENTE COM AUTORIZAÇÃO EXPRESSA DA PREFEITURA.

 <b>MUNICÍPIO DE MARMELÓPOLIS</b> Estado de Minas Gerais Rua José Acclino da Silva, nº 18, Centro, CEP: 37.516-000	
RESPONSÁVEL TÉCNICO - ENG. CIVIL: GABRIELLI NATÁLIA DO NASCIMENTO	CREA: 330.521/D
AUTOR DO PROJETO - ENG. CIVIL: GABRIELLI NATÁLIA DO NASCIMENTO	CREA: 330.521/D
PROPRIETÁRIO: PREFEITURA MUNICIPAL DE MARMELÓPOLIS	CPF/CNPJ: 18.026.021/0001-41
TÍTULO: PROJETO DE EXECUTIVO DE ARQUITETURA	DATA: NOVEMBRO 2025
CONTEÚDO: PLANTA DE COBERTURA	FOLHA: 04/09
LOCAL: RUA DALMO WILSON RIBEIRO, Nº 160, BAIRRO SÃO JOSÉ	REVISÃO: 00
TIPO DE OBRA: REFORMA E AMPLIAÇÃO - E. M. PROFESSOR FRANCISCO BRUNO RIBEIRO	ESCALA: Como indicado

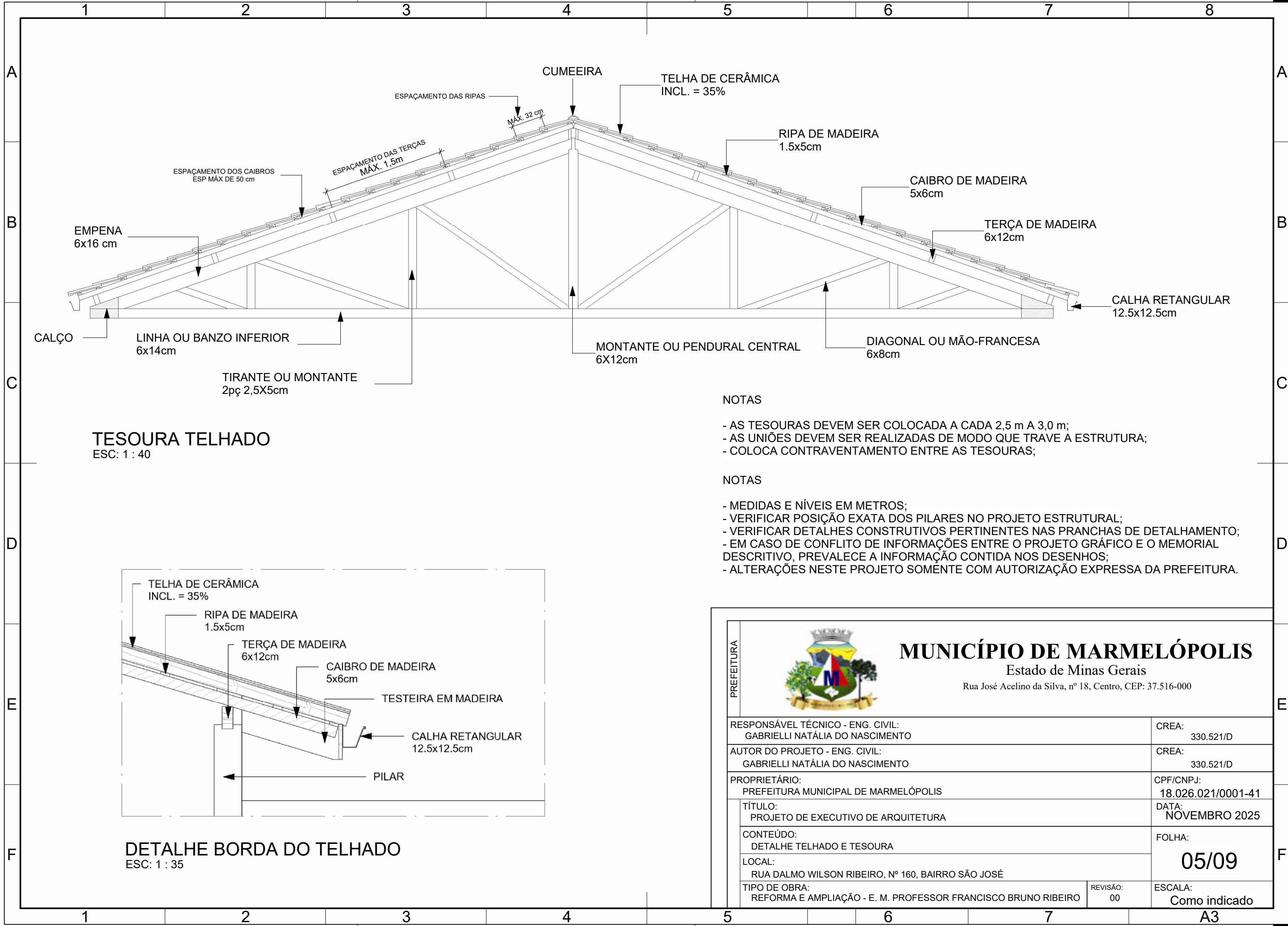



PREFEITURA	 <div> <div>MUNICÍPIO DE MARMELÓPOLIS</div> <div>Estado de Minas Gerais</div> <div>Rua José Acelino da Silva, nº 18, Centro, CEP: 37.516-000</div> </div>		
	RESPONSÁVEL TÉCNICO - ENG. CIVIL: GABRIELLI NATÁLIA DO NASCIMENTO		CREA: 330.521/D
	AUTOR DO PROJETO - ENG. CIVIL: GABRIELLI NATÁLIA DO NASCIMENTO		CREA: 330.521/D
	PROPRIETÁRIO: PREFEITURA MUNICIPAL DE MARMELÓPOLIS		CPF/CNPJ: 18.026.021/0001-41
	TÍTULO: PROJETO DE EXECUTIVO DE ARQUITETURA		DATA: NOVEMBRO 2025
CONTEÚDO: DETALHE TELHADO E TESOURA		FOLHA:  05/09	
LOCAL: RUA DALMO WILSON RIBEIRO, Nº 160, BAIRRO SÃO JOSÉ			
TIPO DE OBRA: REFORMA E AMPLIAÇÃO - E. M. PROFESSOR FRANCISCO BRUNO RIBEIRO		REVISÃO: 00	ESCALA: Como indicado



MAPA DE ESQUADRIAS

ESC: 1 : 25

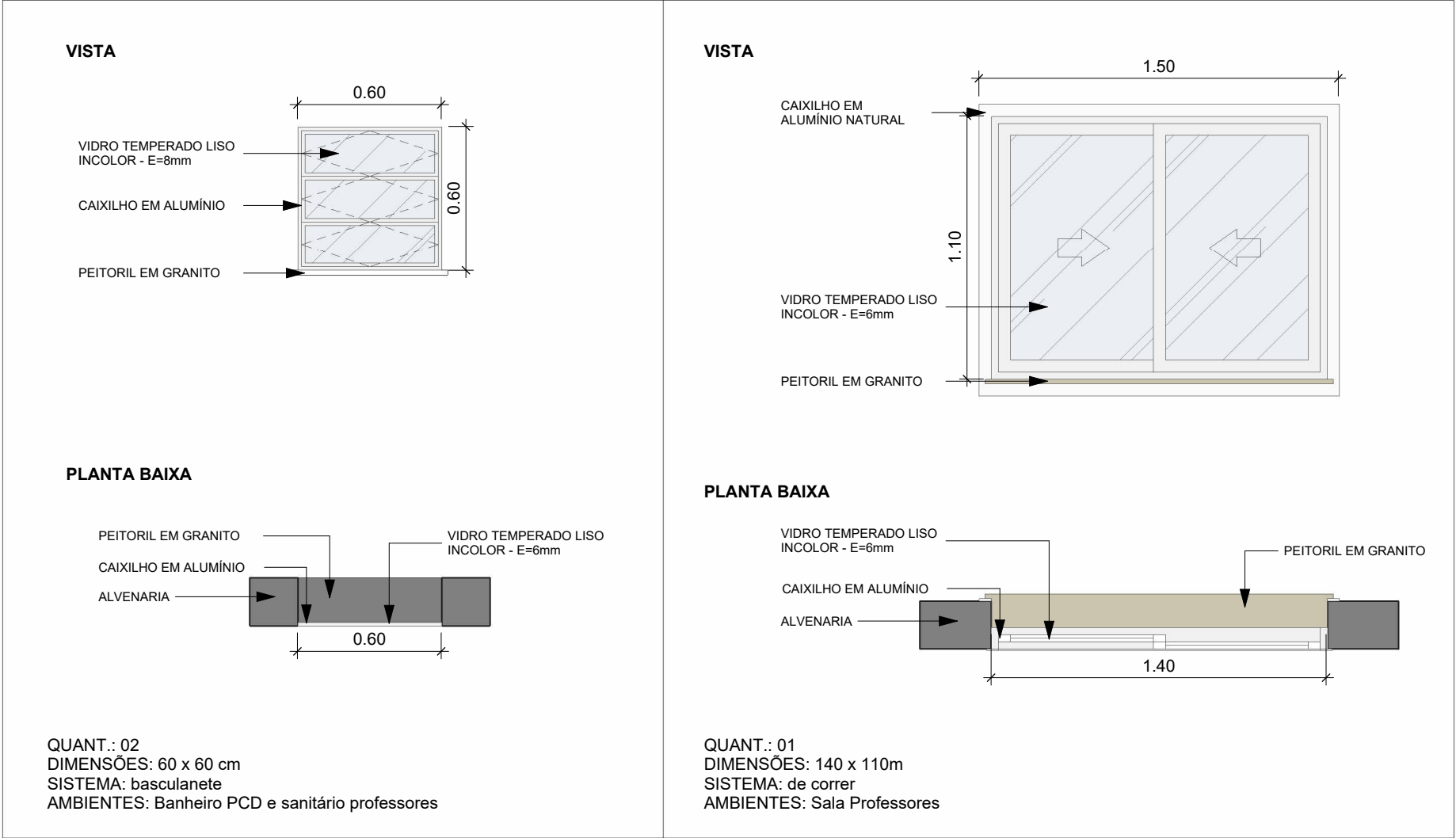

NOTAS

- MEDIDAS E NÍVEIS EM METROS;
- VERIFICAR POSIÇÃO EXATA DOS PILARES NO PROJETO ESTRUTURAL;
- VERIFICAR DETALHES CONSTRUTIVOS PERTINENTES NAS PRANCHAS DE DETALHAMENTO;
- EM CASO DE CONFLITO DE INFORMAÇÕES ENTRE O PROJETO GRÁFICO E O MEMORIAL DESCRITIVO, PREVALECE A INFORMAÇÃO CONTIDA NOS DESENHOS;
- ALTERAÇÕES NESTE PROJETO SOMENTE COM AUTORIZAÇÃO EXPRESSA DA PREFEITURA.
- O MAPA DE ESQUADIRA AO LADO É REFENTE SOMENTE AS NOVAS.

TABELA DE PORTAS				
CÓD.	QTD	DIMENSÕES	DESCRIÇÃO	AMBIENTE
P1	7	0.70 x 2.05 m	PORTA ABRIR 1 FOLHA	SANITÁRIOS
P2	9	FOLHA 0.72 x 2.10 m	PORTA ABRIR 1 FOLHA DE MADEIRA LISA	SANITÁRIOS, DEPÓSITO, SUPERVISÃO E REFORÇO
P3	10	FOLHA 0.82 x 2.10	PORTA ABRIR 1 FOLHA DE MADEIRA LISA	SALA DE AULA, NUTRICIONISTA E DEPOSITO
P4	2	FOLHA 0.82 X 2.10 m	PORTA ABRIR 1 FOLHA VENEZIANA	SECRETÁTIA
P5	1	0.80 x 2.10 m	PORTA CORRER 1 FOLHA ALUMÍNIO	COZINHA
P6	1	1.50 x 2.10 m	PORTA CORRER 2 FOLHAS VIDRO + PERSIANA INTEGRADA	SALA DOS PROFESSORES
P7	1	FOLHA 0.90 x 2.10 m	Porta de madeira para banheiro de pessoas com necessidades especiais	SANITÁRIO PCD
PT1	1	1.20 x 2.00	PORTA CORRER 1 FOLHA VENEZIANA	PÁTIO ESCOLAR
PT2	1	1.16 x 1.17 m	PORTA ENROLAR VENEZIANA	COZINHA
PT3	1	1.96 x 1.17 m	PORTA ENROLAR VENEZIANA	COZINHA
PT4	1	3.80 x 2.10 m	PORTÃO CORRER	PÁTIO ESCOLAR

TABELA DE JANELAS						
CÓD.	QTD	DIMENSÕES	PEITORIL	DESCRIÇÃO	AMBIENTE	Nível
J1	1	0.50 x 0.50 m	1.14	BASCULANTE/ALUMÍNIO	SANITÁRIO	PAV. TÉRREO
J2	1	0.60 x 0.60 m	1.25	BASCULANTE/ALUMÍNIO	SANITÁRIOS	PAV. SALA
J2	1	0.60 x 0.60 m	1.50	BASCULANTE/ALUMÍNIO	SANITÁRIOS	PAV. TÉRREO
J2	1	0.60 x 0.60 m	1.57	BASCULANTE/ALUMÍNIO	SANITÁRIOS	PAV. SALA
J2	1	0.60 x 0.60 m	1.60	BASCULANTE/ALUMÍNIO	SANITÁRIOS	PAV. TÉRREO
J2	2	0.60 x 0.60 m	1.75	BASCULANTE/ALUMÍNIO	SANITÁRIO, DESPOSITO	PAV. TÉRREO
J3	1	1.20 x 1.00 m	1.54	BASCULANTE/ALUMÍNIO	SANITÁRIO FEM.	PAV. TÉRREO
J4	1	1.40 x 1.20 m	0.72	CORRER/ALUMÍNIO	SALA DOS PROFESSORES	PAV. SALA
J5	1	1.50 x 1.00	1.10	CORRER/ALUMÍNIO	DEPOSITO, NUTRICIONISTA E SUPERVISÃO	PAV. TÉRREO
J5	2	1.50 x 1.00	1.14	CORRER/ALUMÍNIO	DEPOSITO, NUTRICIONISTA E SUPERVISÃO	PAV. TÉRREO
J6	2	2.00 x 1.00	1.10	CORRER/ALUMÍNIO	SALAS DE AULA, DEPOSITO E NUTRICIONISTA	PAV. TÉRREO
J6	6	2.00 x 1.00	1.35	CORRER/ALUMÍNIO	SALAS DE AULA, DEPOSITO E NUTRICIONISTA	PAV. TÉRREO
J7	1	2.00 x 1.00 m	1.43	BASCULANTE/ALUMÍNIO	SANITÁRIO MAS.	PAV. TÉRREO
J8	1	2.46 x 1.50 m	0.90	BASCULANTE/ALUMÍNIO	SALAS DE AULA	PAV. TÉRREO
J8	1	2.46 x 1.50 m	1.14	BASCULANTE/ALUMÍNIO	SECRETARIA	PAV. TÉRREO
J9	3	2.50 x 1.50 m	0.90	BASCULANTE/ALUMÍNIO	SALAS DE AULA	PAV. TÉRREO
J9	6	2.50 x 1.50 m	0.91	BASCULANTE/ALUMÍNIO	SALAS DE AULA	PAV. TÉRREO
J10	1	2.50 x 1.25	1.14	CORRER/ALUMÍNIO	SECRETARIA	PAV. TÉRREO

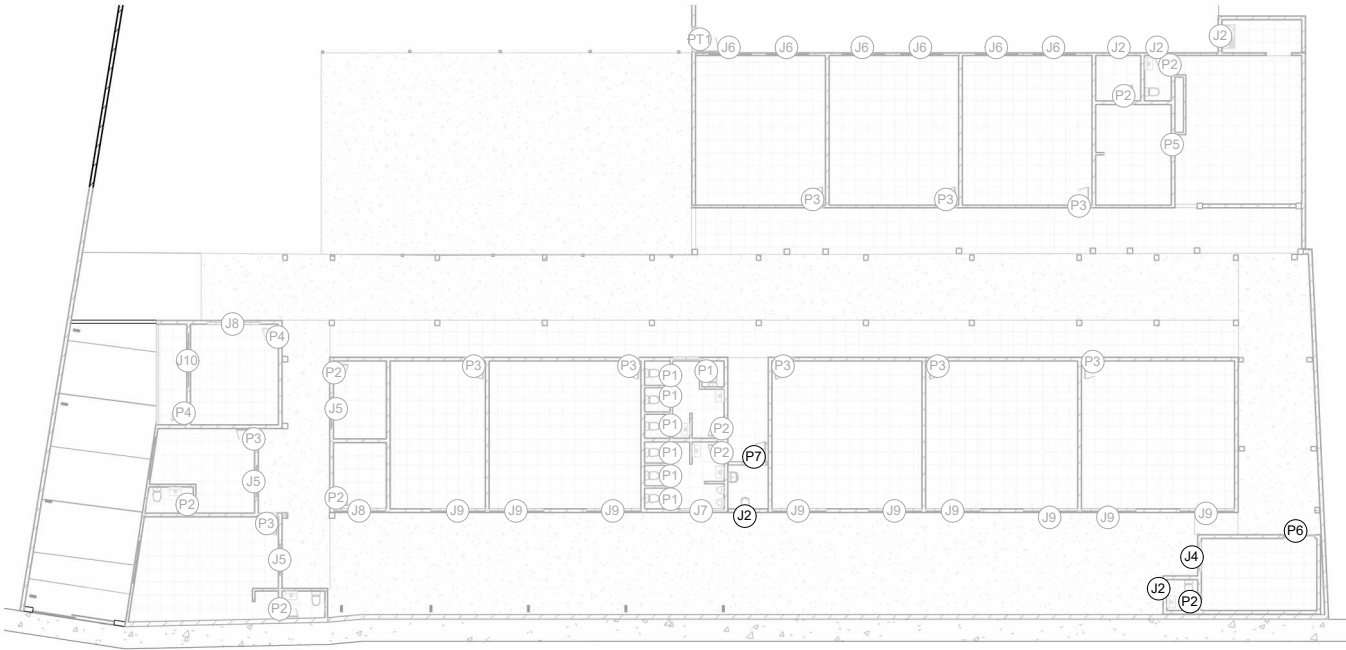

MAPA DE ESQUADRIAS

ESC: 1 : 350

PREFEITURA				<b>MUNICÍPIO DE MARMELÓPOLIS</b> Estado de Minas Gerais Rua José Acelino da Silva, nº 18, Centro, CEP: 37.516-000	
	RESPONSÁVEL TÉCNICO - ENG. CIVIL: GABRIELLI NATÁLIA DO NASCIMENTO			CREA: 330.521/D	
	AUTOR DO PROJETO - ENG. CIVIL: GABRIELLI NATÁLIA DO NASCIMENTO			CREA: 330.521/D	
	PROPRIETÁRIO: PREFEITURA MUNICIPAL DE MARMELÓPOLIS			CPF/CNPJ: 18.026.021/0001-41	
	TÍTULO: PROJETO DE EXECUTIVO DE ARQUITETURA			DATA: NOVEMBRO 2025	
	CONTEÚDO: MAPA DE ESQUADRIAS DA REFORMA			FOLHA: 06/09	
	LOCAL: RUA DALMO WILSON RIBEIRO, Nº 160, BAIRRO SÃO JOSÉ				
TIPO DE OBRA: REFORMA E AMPLIAÇÃO - E. M. PROFESSOR FRANCISCO BRUNO RIBEIRO			REVISÃO: 00	ESCALA: Como indicado	



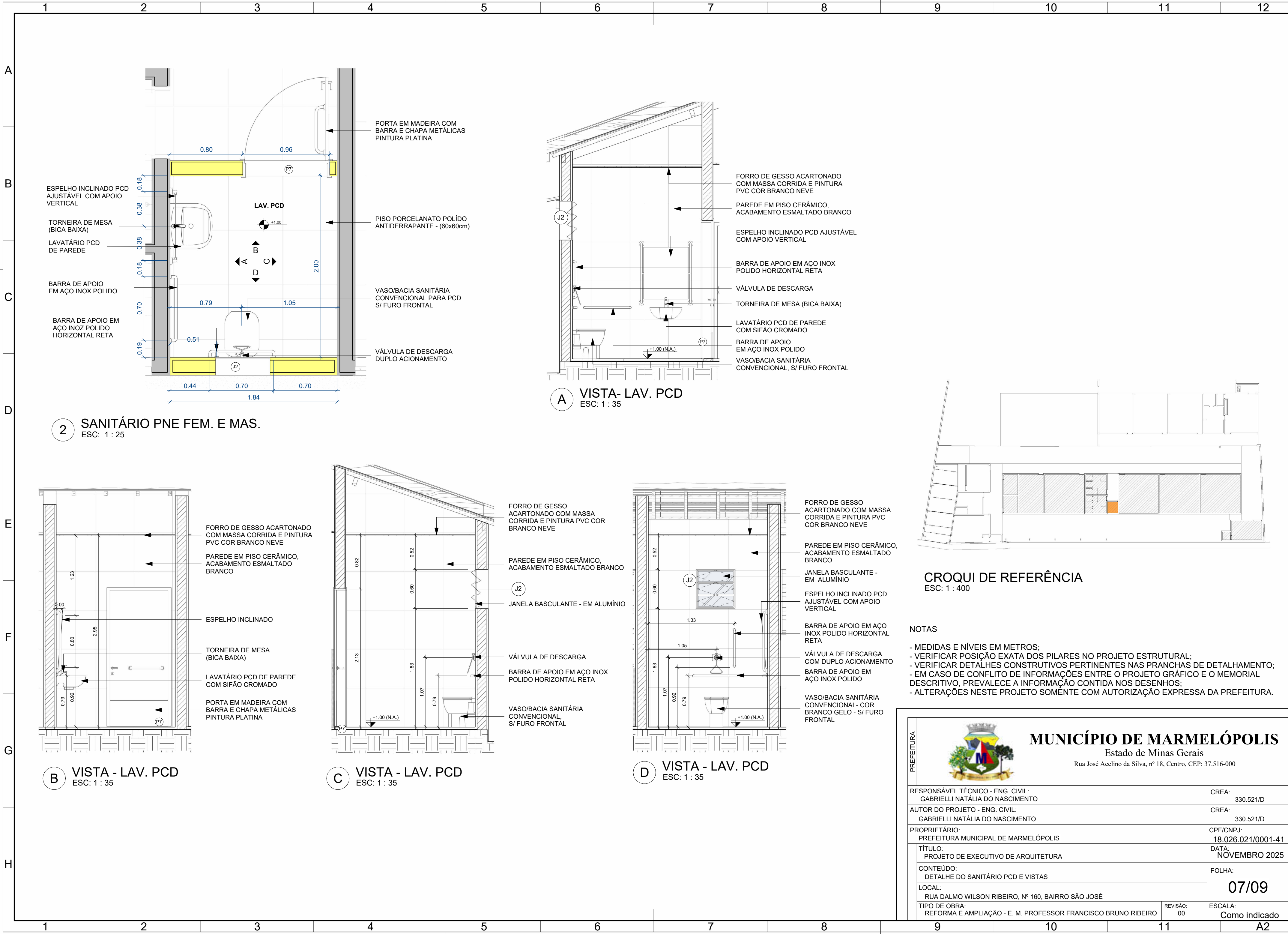

PREFEITURA	 <b>MUNICÍPIO DE MARMELÓPOLIS</b> Estado de Minas Gerais Rua José Acelino da Silva, nº 18, Centro, CEP: 37.516-000		
	RESPONSÁVEL TÉCNICO - ENG. CIVIL: GABRIELLI NATÁLIA DO NASCIMENTO		CREA: 330.521/D
	AUTOR DO PROJETO - ENG. CIVIL: GABRIELLI NATÁLIA DO NASCIMENTO		CREA: 330.521/D
	PROPRIETÁRIO: PREFEITURA MUNICIPAL DE MARMELÓPOLIS		CPF/CNPJ: 18.026.021/0001-41
	TÍTULO: PROJETO DE EXECUTIVO DE ARQUITETURA		DATA: NOVEMBRO 2025
	CONTEÚDO: DETALHE DO SANITÁRIO PCD E VISTAS		FOLHA: 07/09
	LOCAL: RUA DALMO WILSON RIBEIRO, Nº 160, BAIRRO SÃO JOSÉ	TIPO DE OBRA: REFORMA E AMPLIAÇÃO - E. M. PROFESSOR FRANCISCO BRUNO RIBEIRO	REVISÃO: 00 ESCALA: Como indicado



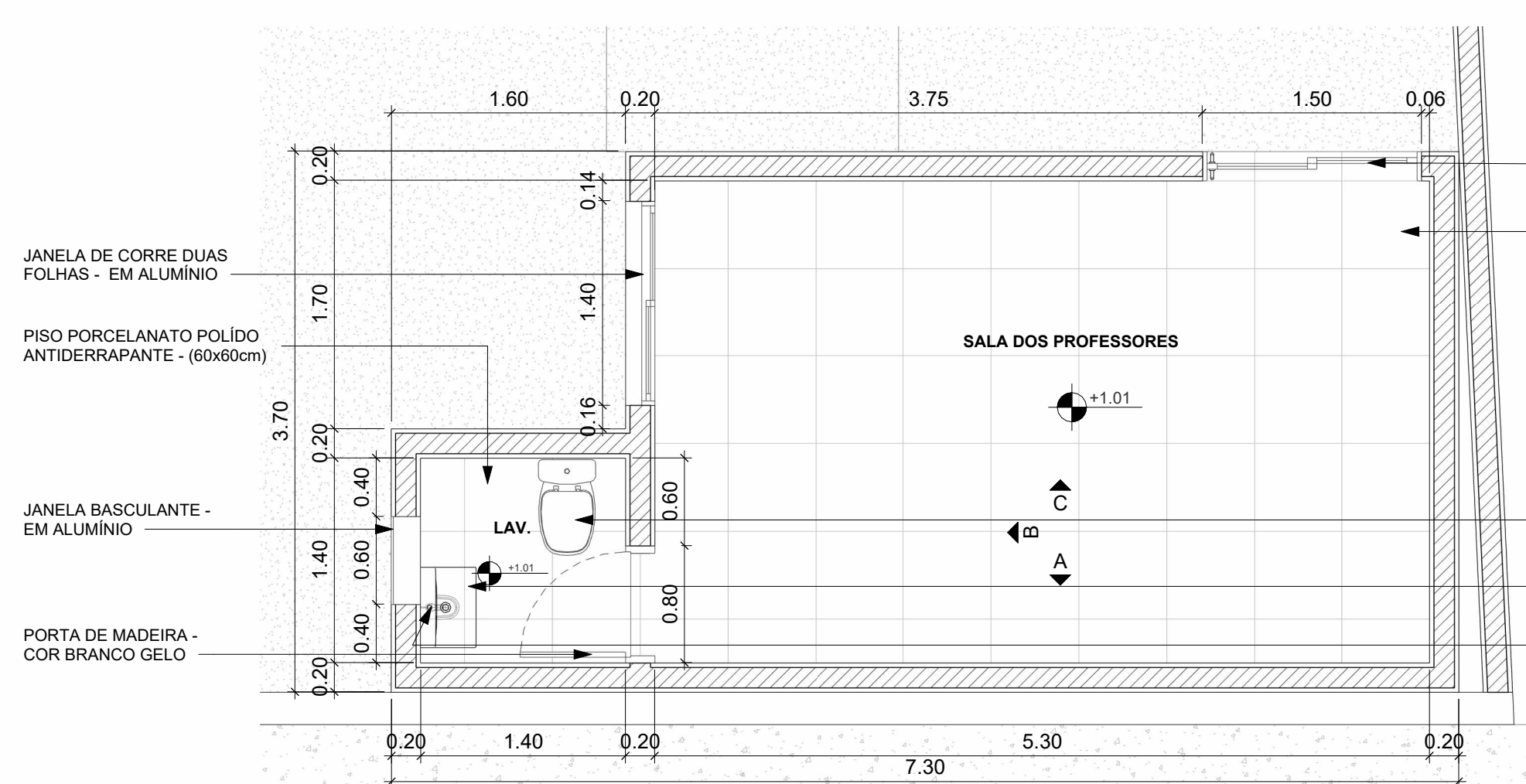

1 PLANTA BAIXA - SALA DOS PROFESSORES E LAVABO  
ESC: 1 : 40

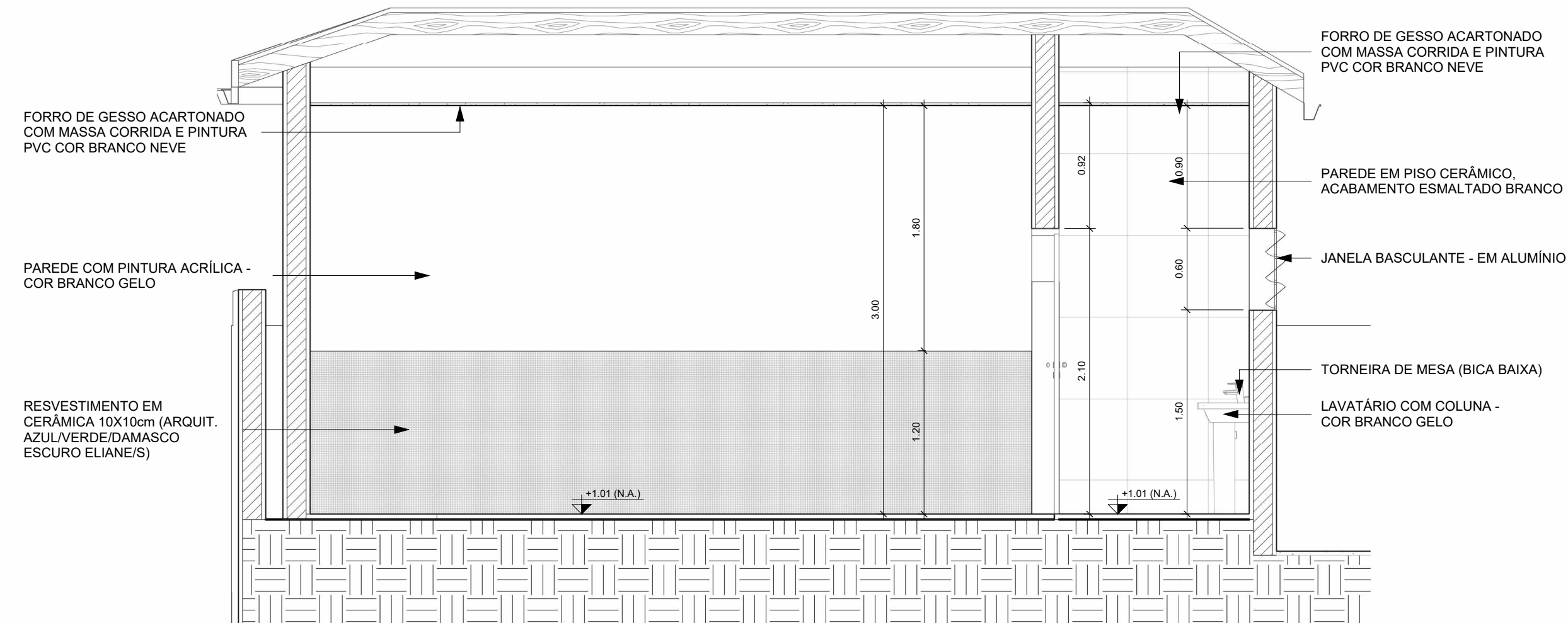

**A VISTA - SALA PROFESSORES E LAVABO**  
ESC: 1 : 35

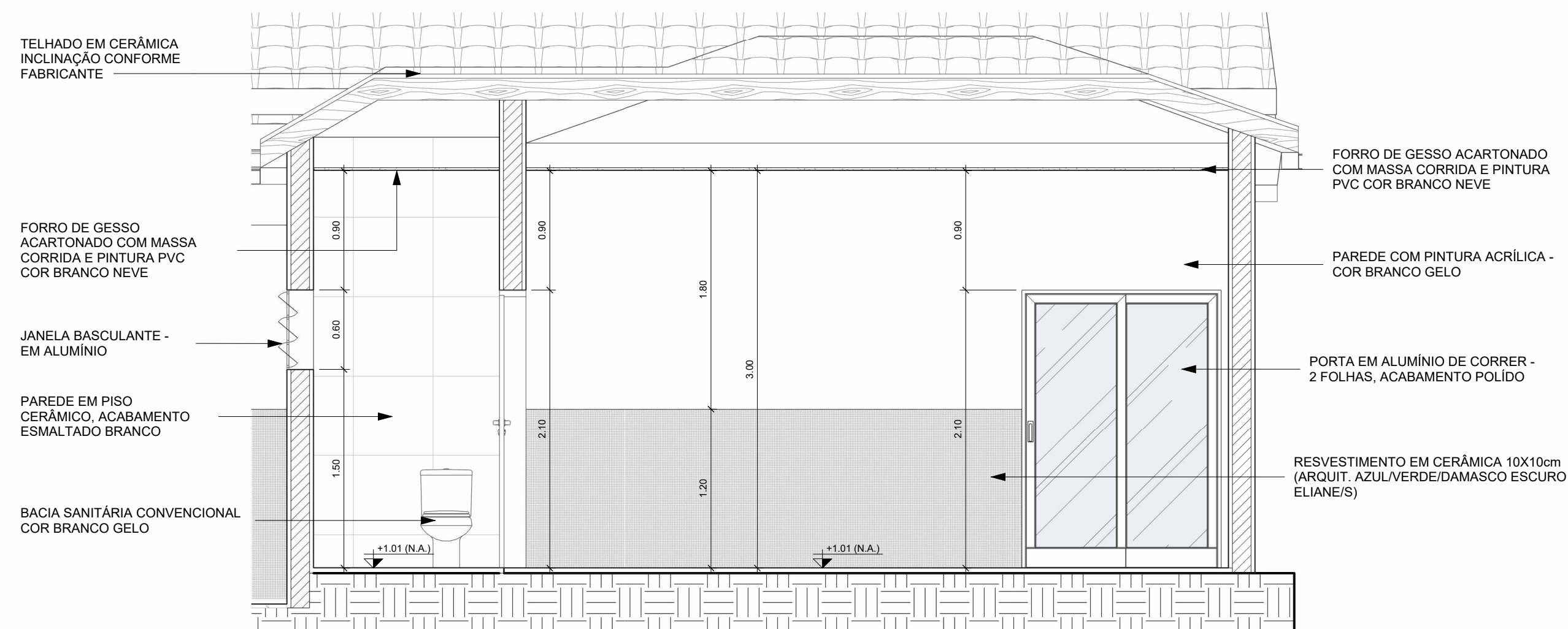

**C** VISTA - SALA PROFESSORES E LAVABO  
ESC: 1 : 35

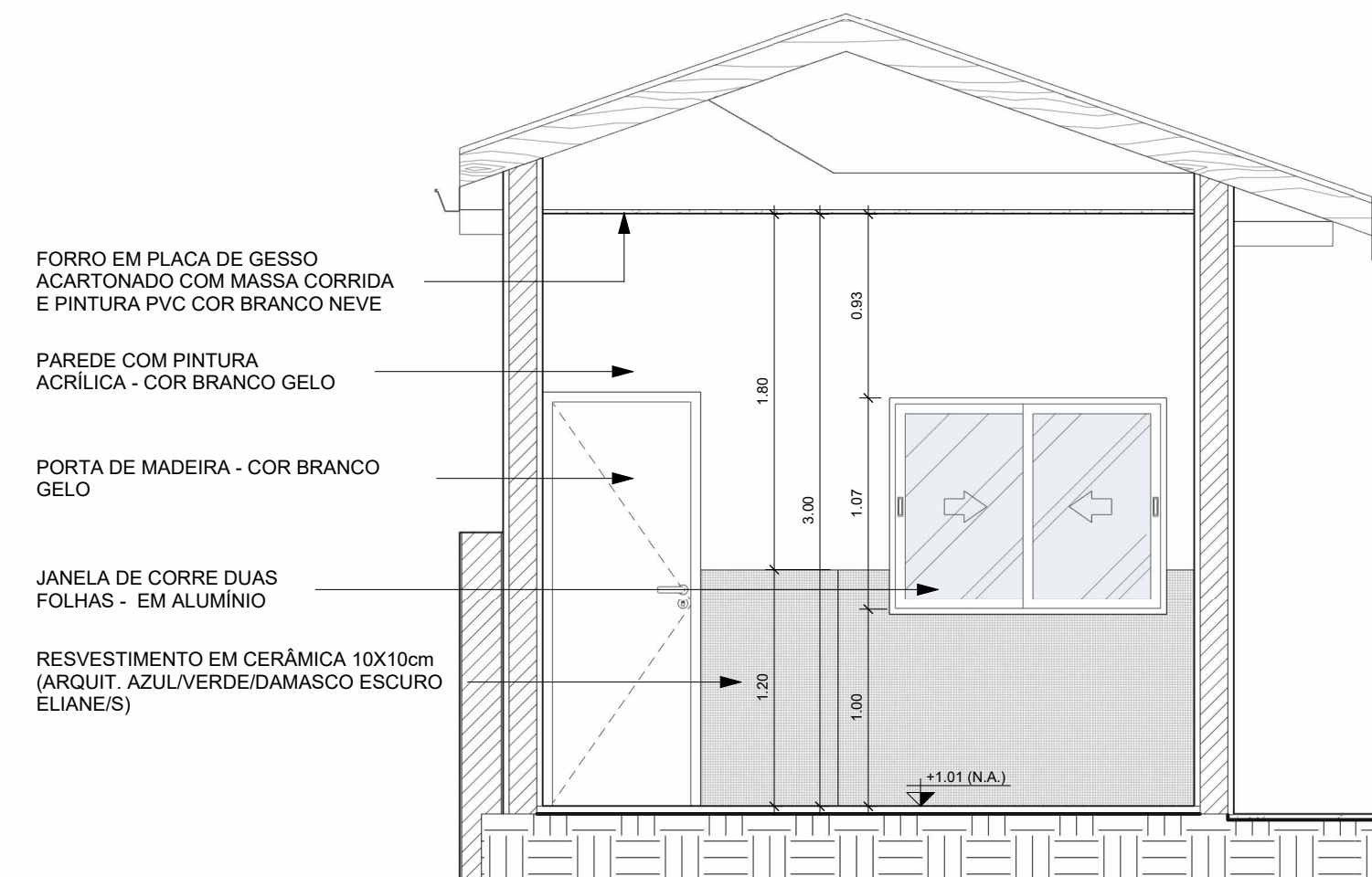

**B** VISTA - SALA PROFESSORES E LAVABO  
ESC: 1 : 35

## NOTAS

- MEDIDAS E NÍVEIS EM METROS;
- VERIFICAR POSIÇÃO EXATA DOS PILARES NO PROJETO ESTRUTURAL;
- VERIFICAR DETALHES CONSTRUTIVOS PERTINENTES NAS PRANCHAS DE DETALHAMENTO;
- EM CASO DE CONFLITO DE INFORMAÇÕES ENTRE O PROJETO GRÁFICO E O MEMORIAL DESCRITIVO, PREVALECE A INFORMAÇÃO CONTIDA NOS DESENHOS;
- ALTERAÇÕES NESTE PROJETO SOMENTE COM AUTORIZAÇÃO EXPRESSA DA PREFEITURA.

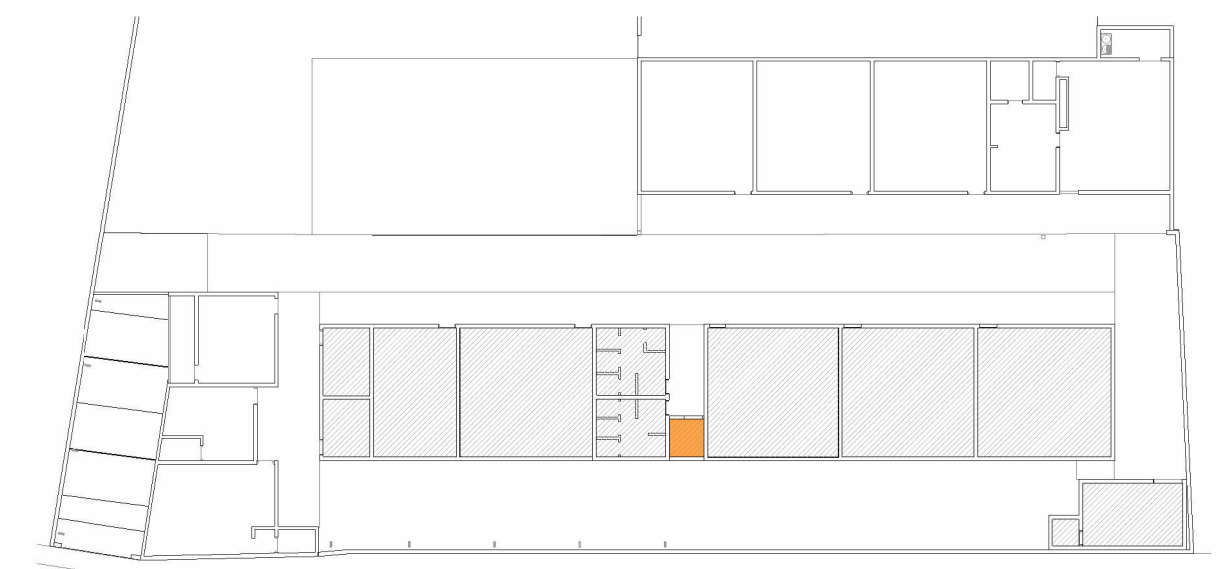

CROQUI DE REFERÊNCIA  
ESC: 1 : 400

PREFEITURA			<h1>MUNICÍPIO DE MARMELÓPOLIS</h1> <p>Estado de Minas Gerais</p> <p>Rua José Acelino da Silva, nº 18, Centro, CEP: 37.516-000</p>	
	RESPONSÁVEL TÉCNICO - ENG. CIVIL: GABRIELLI NATÁLIA DO NASCIMENTO		CREA: 330.521/D	
	AUTOR DO PROJETO - ENG. CIVIL: GABRIELLI NATÁLIA DO NASCIMENTO		CREA: 330.521/D	
	PROPRIETÁRIO: PREFEITURA MUNICIPAL DE MARMELÓPOLIS		CPF/CNPJ: 18.026.021/0001-41	
	TÍTULO: PROJETO DE EXECUTIVO DE ARQUITETURA		DATA: NOVEMBRO 2025	
CONTEÚDO: DETALHE SALA DO PROFESSORES E SANITÁRIO, VISTAS		FOLHA: <div>08/09</div>		
LOCAL: RUA DALMO WILSON RIBEIRO, Nº 160, BAIRRO SÃO JOSÉ				
TIPO DE OBRA: REFORMA E AMPLIAÇÃO - E. M. PROFESSOR FRANCISCO BRUNO RIBEIRO				
		REVISÃO: 00	ESCALA: Como indicado	
13	14	15	A2.1	



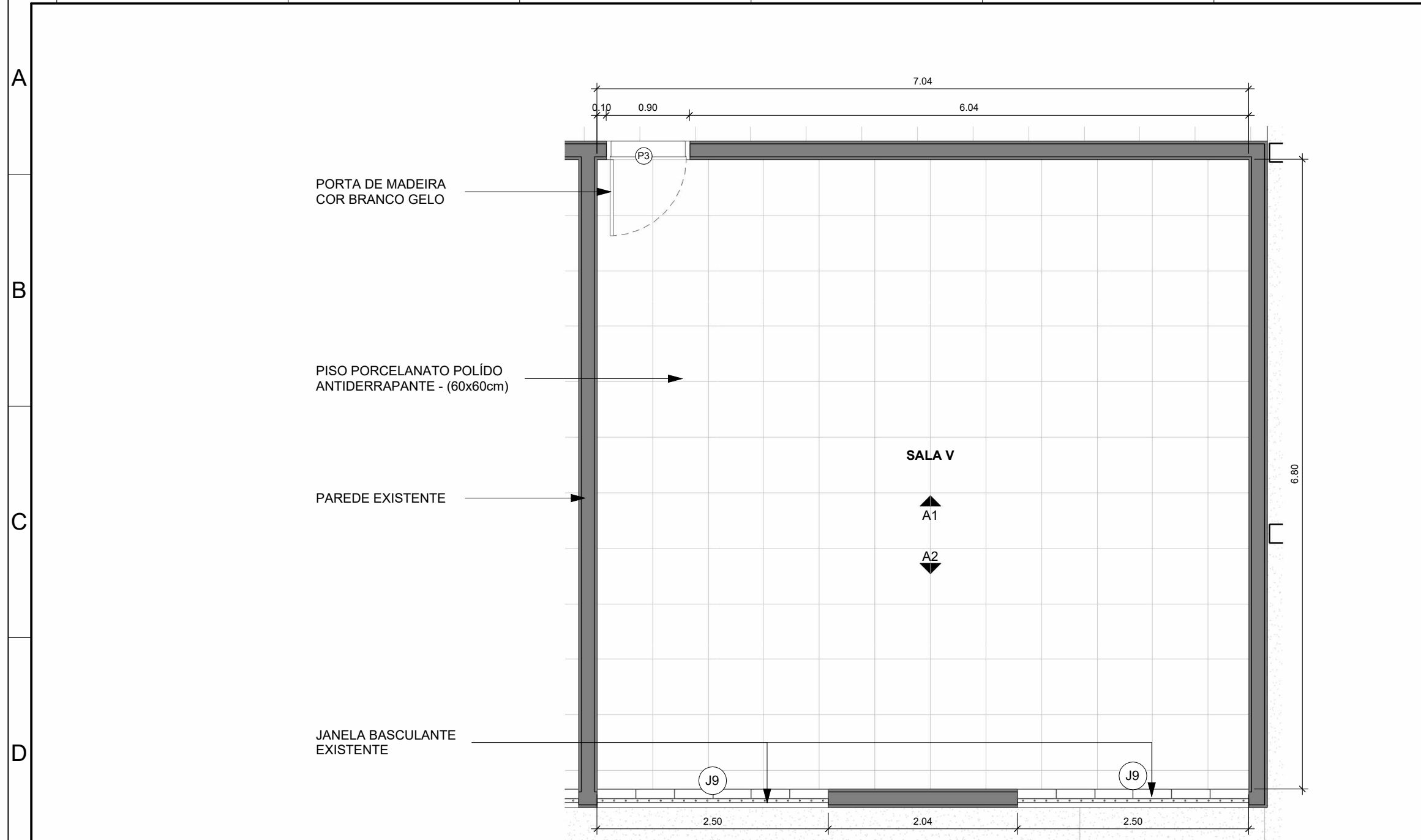

1 DETALHE SALA V  
ESC: 1 : 50

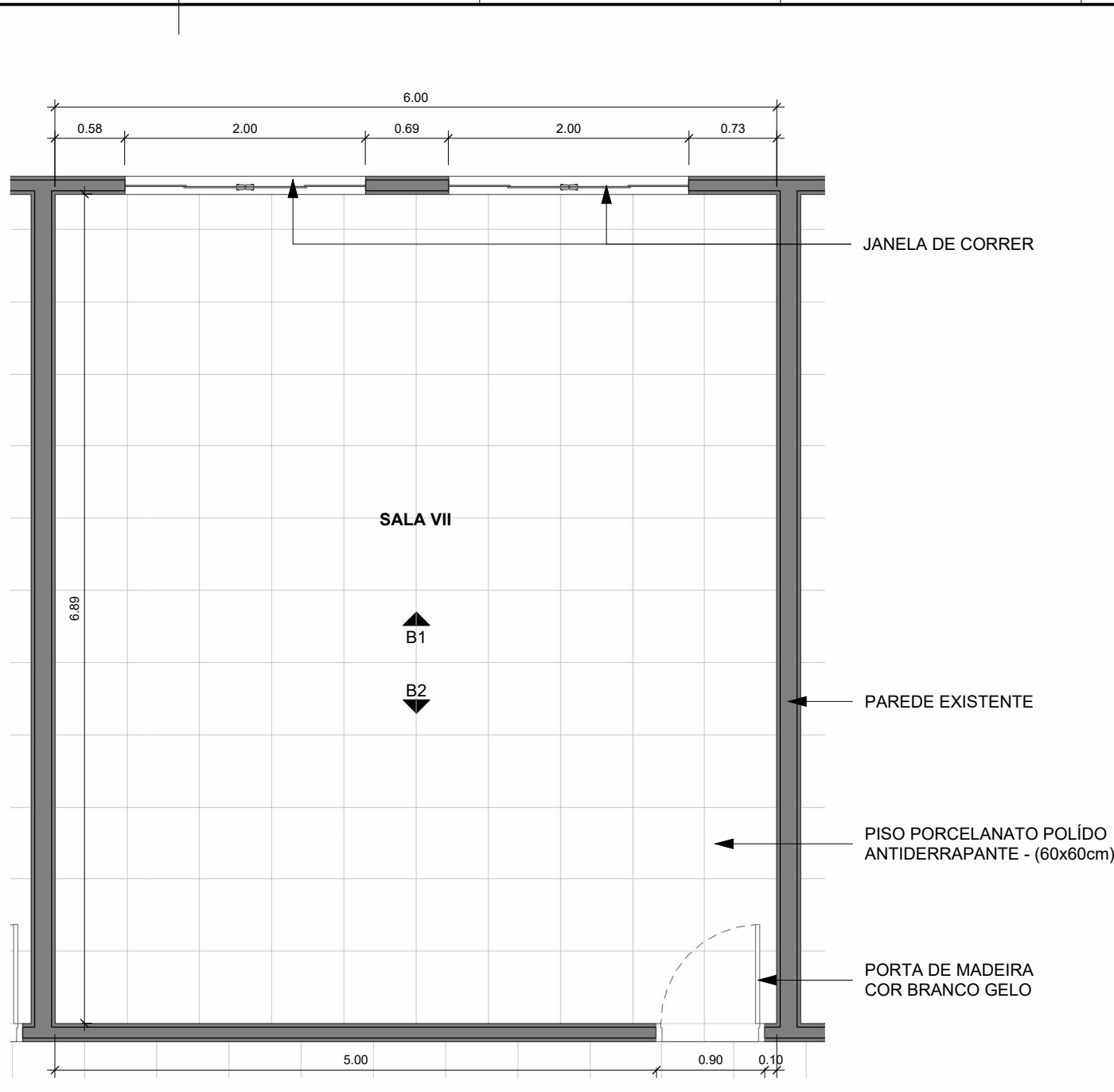

2 DETALHE SALA VII  
ESC: 1 : 50

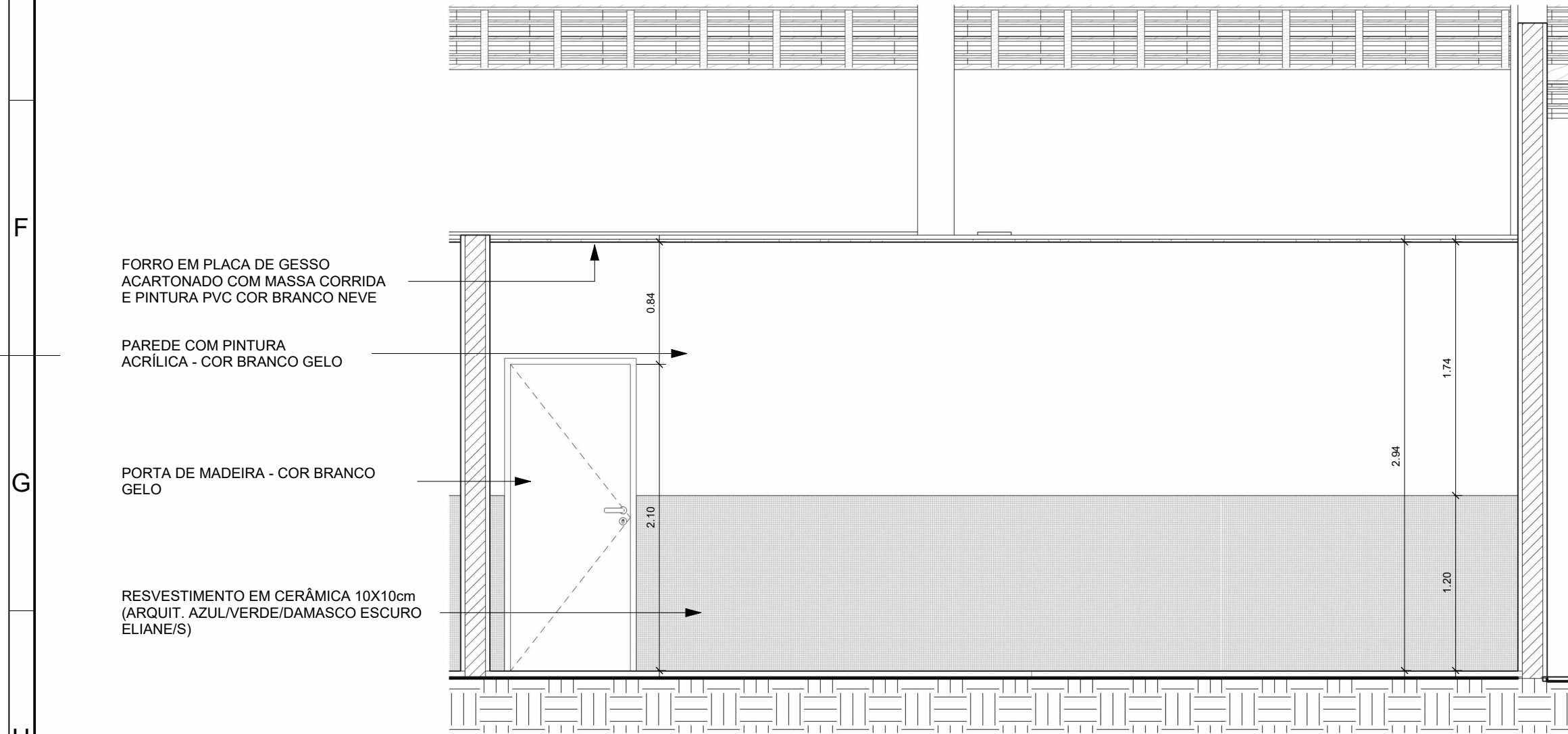

A1 VISTA - SALA V  
ESC: 1 : 35

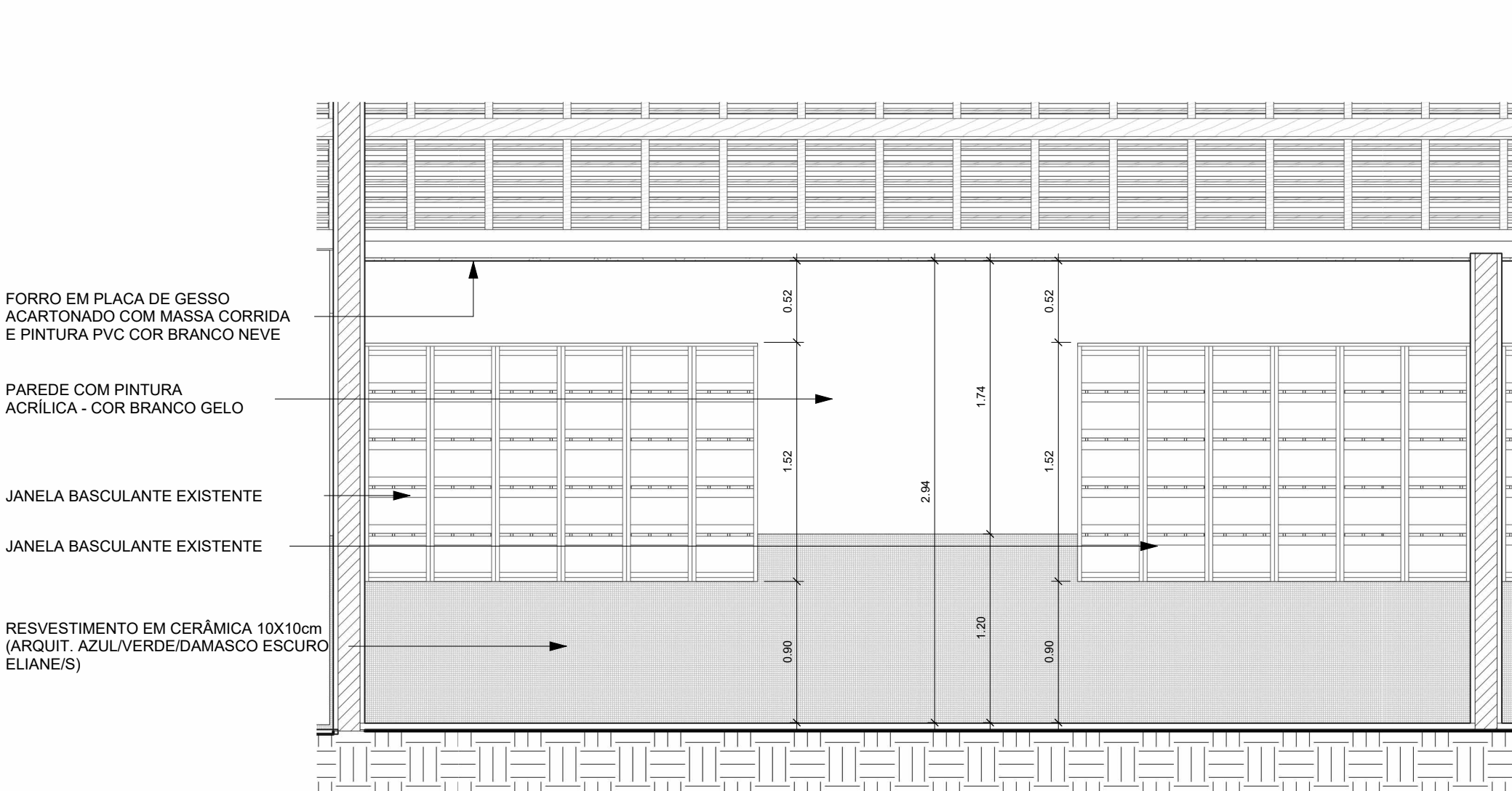

A2 VISTA - SALA V  
ESC: 1 : 35

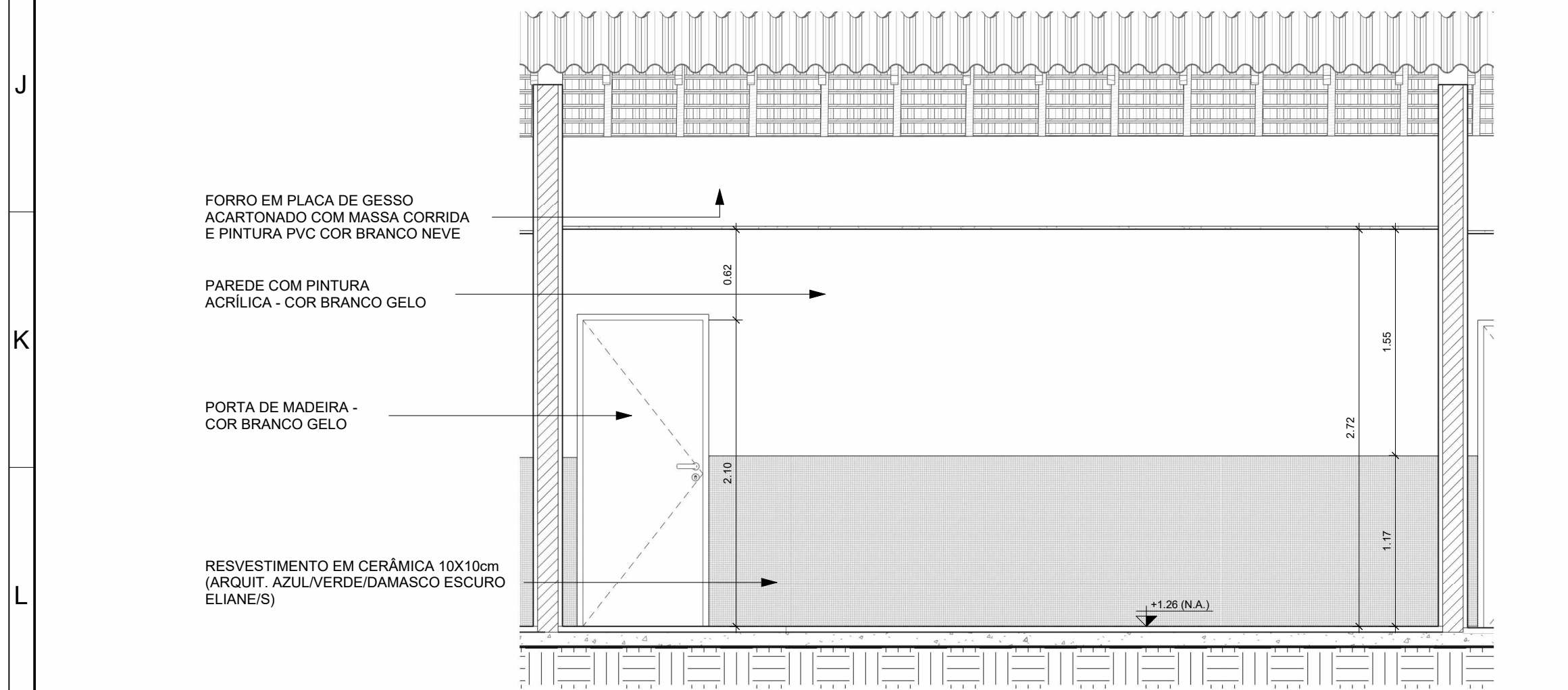

B1 VISTA - SALA VII  
ESC: 1 : 35

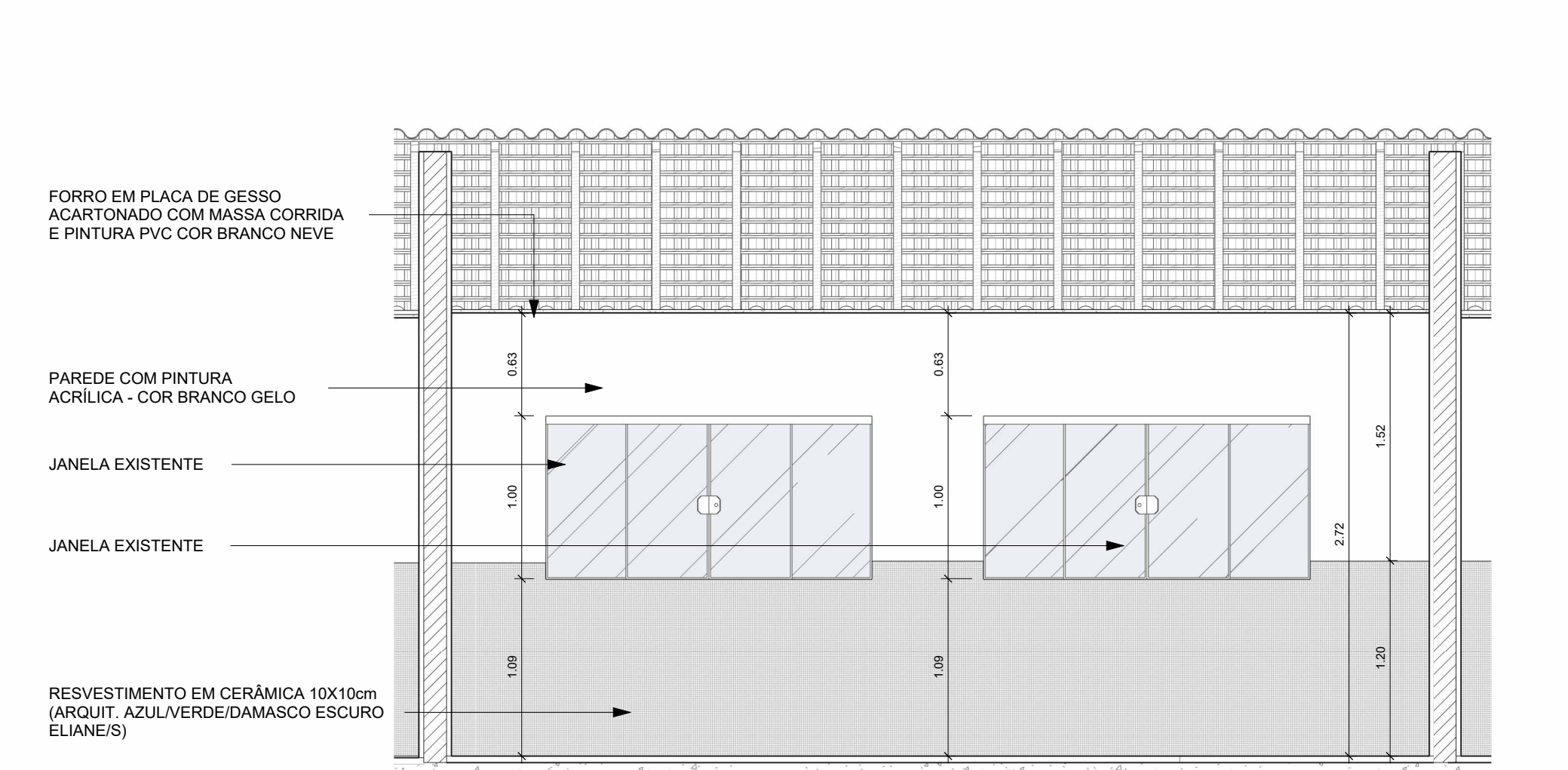

B2 VISTA - SALA VII  
ESC: 1 : 35

#### NOTAS

- MEDIDAS E NÍVEIS EM METROS;
- VERIFICAR POSIÇÃO EXATA DOS PILARES NO PROJETO ESTRUTURAL;
- VERIFICAR DETALHES CONSTRUTIVOS PERTINENTES NAS PRANCHAS DE DETALHAMENTO;
- EM CASO DE CONFLITO DE INFORMAÇÕES ENTRE O PROJETO GRÁFICO E O MEMORIAL DESCRITIVO, PREVALECE A INFORMAÇÃO CONTIDA NOS DESENHOS;
- ALTERAÇÕES NESTE PROJETO SOMENTE COM AUTORIZAÇÃO EXPRESSA DA PREFEITURA.

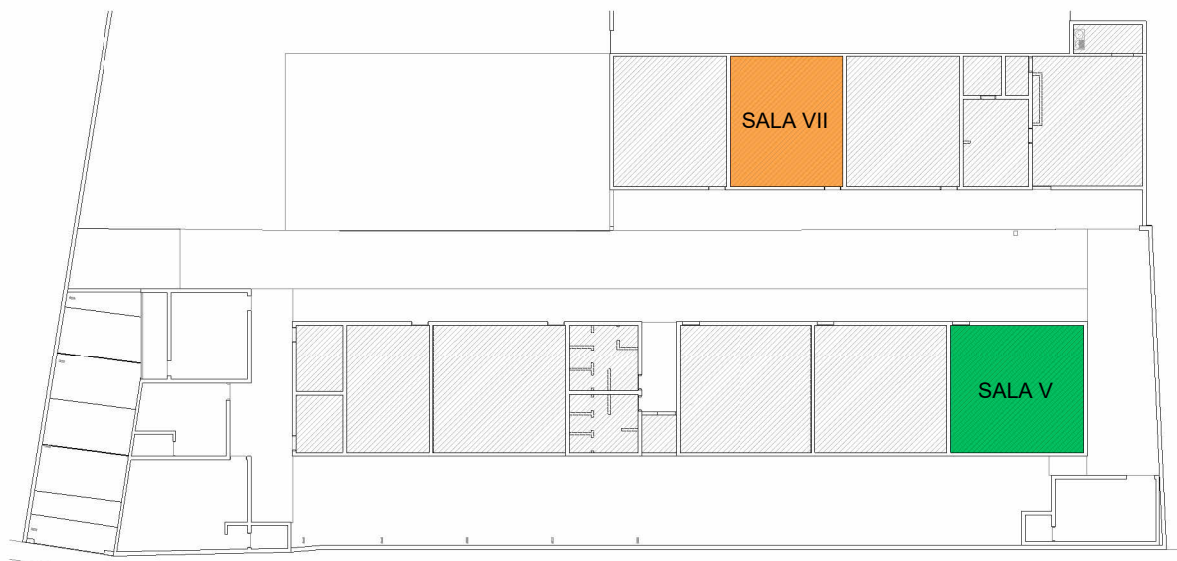

CROQUI DE REFERÊNCIA  
ESC: 1 : 400

PREFEITURA		<b>MUNICÍPIO DE MARMELOPÓLIS</b> Estado de Minas Gerais Rua José Accilino da Silva, nº 18, Centro, CEP: 37.516-000	
	RESPONSÁVEL TÉCNICO - ENG. CIVIL: GABRIELLI NATÁLIA DO NASCIMENTO		CREA: 330.521/D
	AUTOR DO PROJETO - ENG. CIVIL: GABRIELLI NATÁLIA DO NASCIMENTO		CREA: 330.521/D
	PROPRIETÁRIO: PREFEITURA MUNICIPAL DE MARMELOPÓLIS		CPF/CNPJ: 18.026.021/0001-41
	TÍTULO: PROJETO DE EXECUTIVO DE ARQUITETURA		DATA: NOVEMBRO 2025
CONTEÚDO: AMPLIAÇÃO DAS SALA V E VII, E VISTAS		FOLHA: 09/09	
LOCAL: RUA DALMO WILSON RIBEIRO, Nº 160, BAIRRO SÃO JOSÉ		ESCALA: Como indicado	
TIPO DE OBRA: REFORMA E AMPLIAÇÃO - E. M. PROFESSOR FRANCISCO BRUNO RIBEIRO		REVISÃO: 00	